

MODIFICHE SENSI DI MARCIA

Sono tre, indicate dalle frecce rosse: la prima è il **sensu unico di circolazione in via Caracciolo**, tra via Carducci e piazza Cattedrale con direzione piazza Cattedrale (abrogando il doppio senso di marcia); la seconda è l'**inversione del sensu di marcia di via Borgnini**, in uscita verso via Carducci; la terza è il **sensu unico di circolazione in via Millivacca**, tra via Natta e via Radicati, con direzione via Radicati (abrogando il doppio senso di marcia).

AREE DI SOSTA

Per rendere più fruibile piazza Cattedrale, si elimineranno i parcheggi ora presenti sotto ai platani. Tutti gli stalli auto blu a pagamento diventeranno stalli **riservati ai residenti**. Via Giobert passerà da zona a traffico moderato Ovest a zona a traffico moderato Nord.

VARCHI

Per monitorare la nuova ZTL saranno attive **tre telecamere** 24 ore su 24 (indicati da tre cerchi rossi nella mappa) ai seguenti varchi: all'incrocio tra corso Alfieri e via Del Varrone; all'incrocio tra via Carducci e via Caracciolo; all'incrocio tra via Natta e via Giobert.

UFFICIO PASS E PERMESSI ZTL ZTM

Lo sportello può essere contattato al numero 0141/399.111 (voce automatica: digita 1, poi 3), per **mail**: urp@comune.asti.it o via **PEC**: protocollo.comuneasti@pec.it, ed è aperto al mattino dal lunedì al venerdì ore 8.30 - 12.30 e al pomeriggio di martedì e giovedì ore 14.30 - 16.30, in via Edmondo de Amicis, 8, Asti.

RICHIEDI IL PASS BLU ATTIVITÀ

Il Pass Blu Attività potrà essere richiesto da **operatori commerciali**, o titolari di **studi professionali**, con sede di attività nella ZTL, e che abbiano esigenza giornaliera di carico/scarico merci presso i locali dell'azienda.

L'accesso è consentito **esclusivamente** nella ZTL Varrone/Cattedrale, con orario 6:00-9:30 e 19:00-20:00. Il Pass Blu Attività ha validità di **cinque** anni e va richiesto in **autonomia** sul seguente sito internet, raggiungibile anche scansionando il QR CODE riportato in basso. <https://pass.braviv/AstiCitta/FrontOffice/>

Sul sito, consulta la "**Guida all'uso**", per capire come usare il portale, e "Tipologie di Pass e Permessi", sezione "Pass Blu Attività", per conoscere il regolamento.

Accedi poi con **SPID, CIE** oppure registrati al portale con un indirizzo email. Richiedi un **Nuovo Permesso** di tipo "Pass Blu Attività". Inserisci i tuoi dati personali e gli **allegati** richiesti. La domanda verrà elaborata dall'Ufficio e, se corretta, il Pass sarà **emesso**. I pass sono **dematerializzati** e non occorre ritirare né esporre alcun cartoncino.

Scansiona il QR CODE per raggiungere il portale e richiedere il Pass



Città di **ASTI**
www.comune.asti.it

SERVIZI DEMOGRAFICI

UFFICIO PASS E
PERMESSI

ZTL * ZTM **

*zona a traffico limitato
**zona a traffico moderato

NUOVA ZTL

VARRONE

CATTEDRALE



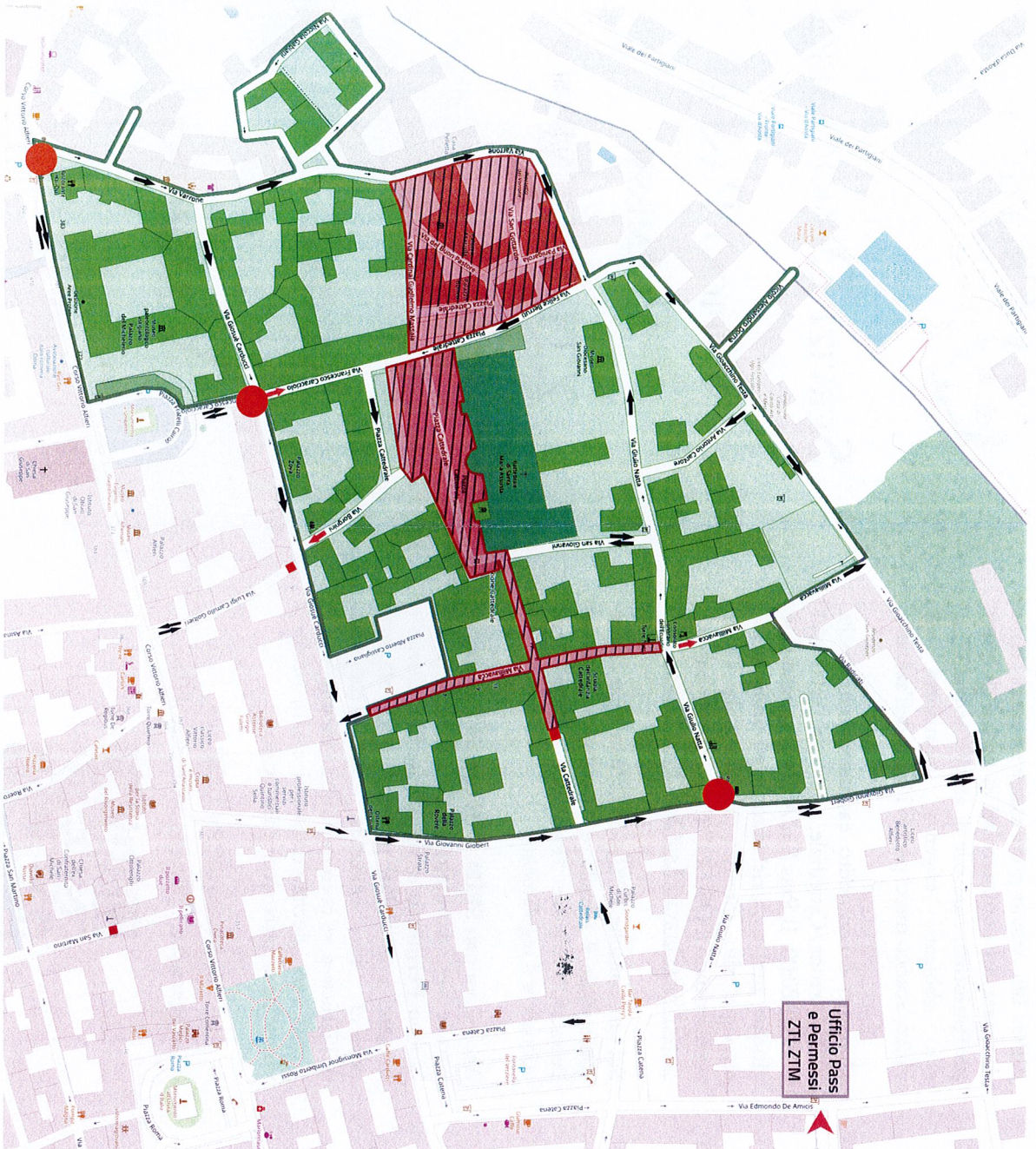

Perseguendo l'obiettivo del recupero e della valorizzazione di aree di particolare pregio architettonico del Comune di Asti, le due Zone a Traffico Limitato denominate "Varrone" e "Cattedrale" sono state ampliate ed unite in un'unica, nuova zona a traffico limitato, denominata "Varrone/Cattedrale", indicata in verde sulla mappa. Al suo interno sono state inoltre ampliate le aree pedonali, indicate in rosso.

ZTL VARRONE/CATTEDRALE

Le vie comprese sono: Via Del Varrone (da corso Alfieri a via Carducci); Vicolo Riva, Via Carducci (tra via Del Varrone e via Caracciolo), Via Gabiani, Piazzetta San Brunone, Via Massaia, Piazzetta Dei Varroni, Via Del Buon Pastore, Via San Gottardo, Via Panigarola, Piazza Santo Stefano, Via F. Berruti, Via Caracciolo (tra piazza Cattedrale e via Carducci), Piazza Cattedrale, Via Borgnini, Via Milliavacca (tra via Radicati e piazza Castigliano), Via Cattedrale (tra via Giobert e via San Giovanni), Via San Giovanni, Via Natta (tra via Giobert e piazzetta S. Stefano), Via Cantore, Via Testa (tra piazzetta Santo Stefano e via Milliavacca), Via Dorna.

AREE PEDONALI AMPIATE

Le vie comprese sono: Via Massaia, Piazzetta dei Varroni, Via Panigarola, Via San Gottardo, Via del Buon Pastore, Piazza Cattedrale (l'area a sud della basilica è stata estesa a sud a fronte dei civici 6A-8B e ad ovest fronte civici 10-12), Via Cattedrale, Via Milliavacca (tra via Natta e piazza Castigliano).